

# **Desayuno Informativo AMF**

## **15 de noviembre del 2019**

**Iker de Luisa, Director General**

# Adriana Paz (QEPD):



# Visita a Bombardier Cd Sahagún:



# Senado – Iniciativa que Tipifica como Crimen Organizado al Robo al Transporte



- Verónica Martínez (PRI Coah)
- Miguel Angel Mancera (PRD CDMX)
- Ricardo Monreal (Morena Zac)

# Conversión de AMF en Cámara Industrial – CONCAMIN



Unidad de Apoyo Jurídico  
Dirección de Cámaras Empresariales y Desarrollo Regional

Oficio No. 110-25-13600/19-1715/65792

Ciudad de México, 24 de octubre de 2019

**Francisco Cervantes Díaz**

Presidente de la Confederación de Cámaras  
Industriales de los Estados Unidos Mexicanos

**Presente**

Me refiero a su escrito número PR/214/19 de fecha 26 de septiembre de 2019, mediante el cual en el ámbito de las atribuciones que el artículo 12, segundo párrafo, de la Ley de Cámaras Empresariales y sus Confederaciones (LCEC) le confiere a la Confederación de Cámaras Industriales de los Estados Unidos Mexicanos (CONCAMIN), se solicitó la autorización para constituir una cámara de industria específica con circunscripción nacional respecto al giro de la **industria de Ferrocarriles.**

d) de la LCEC.

- V. El Grupo Promotor expone las razones por las cuales los intereses de los industriales del giro del transporte por ferrocarril, no puede ser representados por alguna otra cámara, cumpliendo con el inciso e) del artículo 14 fracción I de la LCEC.
- VI. Finalmente, el Grupo Promotor presenta un Programa de Trabajo, cumpliendo con lo dispuesto en el inciso f) del artículo 14 fracción I de la LCEC.

Acorde a lo expuesto y toda vez que el grupo promotor a través de la CONCAMIN acreditó los requisitos que para la constitución de una cámara de industria específica nacional que prevé el artículo 14 fracción I de la Ley de Cámaras Empresariales y sus Confederaciones, **es procedente autorizar la constitución de la cámara solicitada por la Asociación Mexicana de Ferrocarriles, A.C. para constituir la Cámara Nacional de la Industrial de Ferrocarriles.**

En este sentido, la Secretaría de Economía procederá conforme lo dispuesto en el artículo 12 fracciones III y IV de la LCEC en comento.

El presente tiene fundamento en los artículos 34 fracción XXXIII de la Ley Orgánica de la Administración Pública Federal; 1, 3 y 6 fracciones I de la LCEC, y 14 fracción XXVI del Reglamento Interior de la Secretaría de Economía.

Sin otro particular, aprovecho la ocasión para enviarle un cordial saludo.

# Bloqueos a la Vía en Michoacán

- 59 días en 2019



# Railway Interchange 2019 Minneapolis, MN, EUA



**BORRADOR**

# Acuerdo Nacional de Inversión en Infraestructura con el Sector Privado

---

**Secretaría de Hacienda y Crédito Público**

**12 de Noviembre de 2019**



**GOBIERNO DE  
MÉXICO**

**HACIENDA**

SECRETARÍA DE HACIENDA Y CRÉDITO PÚBLICO



## 4. PROYECTOS QUE PUEDEN EJECUTARSE EN 2020 RESOLVIENDO SUS FACTIBILIDADES

**BORRADOR**

Sector **Comunicaciones y Transportes:** Proyectos Ferroviarios

#	Nombre del proyecto	Descripción de alcance del proyecto	Inversión (mdp)	Pendientes	Año
<b>Subtotal Proyectos Ferroviarios</b>			<b>3,151</b>		
13	Libramiento Celaya	Libramiento Ferroviario de Celaya	2,500	Falta que Concesionario presente evaluación de rentabilidad económica	2020
14	Construcción del puente superior vehicular Tequisistlán, Estado de México	<b>Inversión mixta:</b> Puente superior vehicular Tequisistlán, Estado de México	150	Falta que Concesionario presente evaluación de rentabilidad económica	2020
15	Construcción del paso a desnivel Siervo de la Nación, Michoacán	<b>Inversión mixta:</b> Paso a desnivel Siervo de la Nación, Michoacán	150	Falta elaboración de proyecto ejecutivo. Definir un programa de Convivencia ferroviaria en paripassu	2020
16	Construcción del paso a desnivel Dostoyevsky, Chihuahua	<b>Inversión mixta:</b> Paso a desnivel Dostoyevsky, Chihuahua	100	Se requiere actualización de	2020
17	Construcción del paso a desnivel Av. Industrias, Chihuahua	<b>Inversión mixta:</b> Paso a desnivel Av. Industrias, Chihuahua	100	Registro en Cartera. Definir un programa de Convivencia	2020
18	Construcción del paso a desnivel La Cruz, Chihuahua	<b>Inversión mixta:</b> Paso a desnivel La Cruz, Chihuahua	100	ferroviaria en paripassu	2020
19	Construcción del paso a desnivel Agua Fría, Chihuahua	<b>Inversión mixta:</b> Paso a desnivel Agua Fría, Chihuahua	50		2020

10

## 5. PROYECTOS QUE REQUIEREN PREPARACIÓN PARA EJECUTARSE DE 2021 EN ADELANTE

**BORRADOR**

Sector **Comunicaciones y Transportes:** Proyectos Ferroviarios

#	Nombre del proyecto	Descripción de alcance del proyecto	Inversión (mdp)	Pendientes	Año
<b>Subtotal Proyectos Ferroviarios</b>			<b>5,840</b>		
14	Extensión del tren Suburbano Cuautitlán-Huehuetoca	La ampliación considera la construcción de una estación y una terminal lo que permitirá reducir el tiempo de traslado entre ambos puntos, beneficiando a la población de la zona.	5,840	Proyecto a nivel conceptual	2022

# Exporail 11-13 de febrero 2020

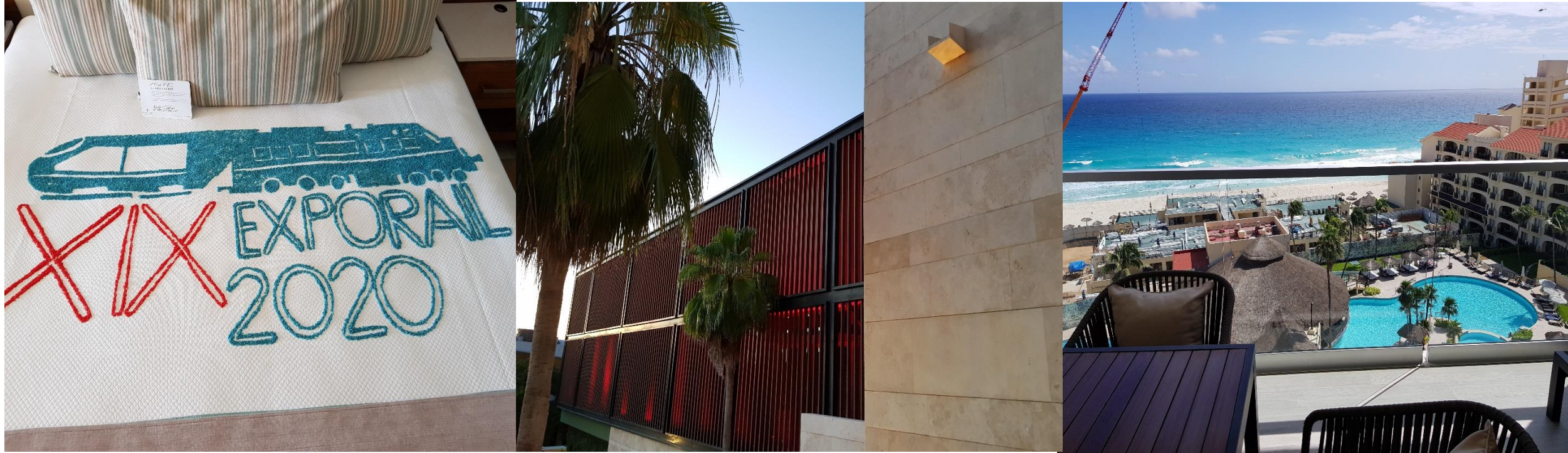

[www.exporail.mx](http://www.exporail.mx)



[www.amf.org.mx](http://www.amf.org.mx)



@AMFerrocarriles